

# TAXE d'APPRENTISSAGE 2020

Pour nous soutenir, vous pouvez dédier tout ou partie de votre taxe d'apprentissage au Lycée des Métiers de l'Industrie et de l'Optique Jacques Brel.  
La taxe d'apprentissage est certes un impôt mais c'est le seul dont vous pouvez choisir les bénéficiaires.  
Cette ressource nous est indispensable, elle représente 50% de nos crédits pédagogiques.

Demander à votre comptable de nous verser le solde de la taxe d'apprentissage :

N° UAI	SIRET	Nom et adresse	Montant €
0332441Z	19332441500010	Lycée des Métiers de l'Industrie et de l'Optique Jacques Brel 1 rue Jean Lurçat - 33310 - LORMONT	

Pour assurer le suivi,  
vous pouvez nous retourner le coupon de promesse de versement ci dessous .

Adresser à votre comptable :

**Lycée des Métiers de l'Industrie et de l'Optique Jacques Brel**  
UAI : **0332441Z**  
SIRET : **19332441500010**

Règlement par chèque libellé à l'ordre :  
**Lycée professionnel Jacques Brel**

Règlement par virement :

Domiciliation : **TPBordeaux**  
Code Banque : **10071**  
Code Guichet: **33000**  
N° e Compte : **00001000848**  
Clé Rib : **43.**

IBAN : **FR76 - 1007 - 1330 - 0000 - 0010 - 0084 - 843**  
BIC : **TRPUFRP1**

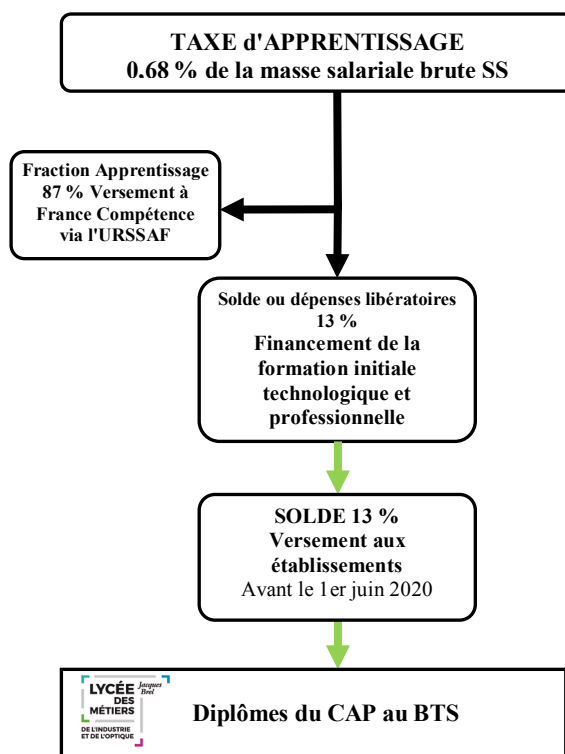
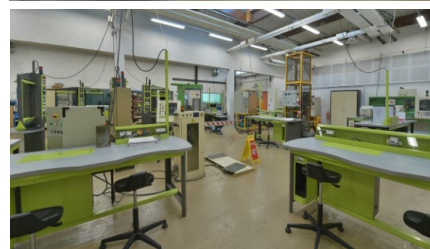
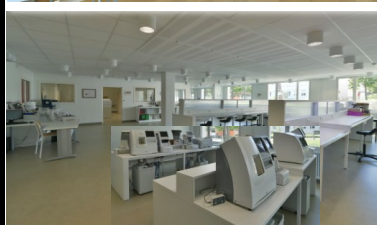
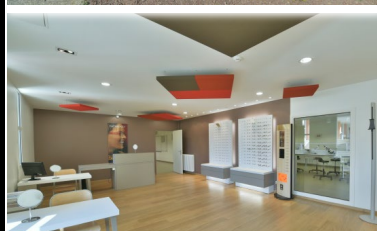

## Coupon Réponse

- Votre versement doit être effectué directement au lycée.  
 Dès réception, nous vous adresserons un reçu libératoire

### Entreprise :

Raison sociale :

Adresse :

Téléphone :

Destinataire :

Code Postal :

Ville :

Lycée des Métiers Jacques Brel

N° SIRET :

Courriel :

1 Rue Jean Lurçat

Montant alloué :

€

Contact entreprise

(facultatif) :

33310 LORMONT

### Organisme comptable :

Nom :

Adresse :

Ville :

Code Postal :