

# TAXE d'APPRENTISSAGE 2018

Pour nous soutenir, vous pouvez dédier tout ou partie de votre taxe d'apprentissage au Lycée des Métiers de l'Industrie et de l'Optique Jacques Brel.

L'attribution de votre taxe passe obligatoirement par une déclaration de versement à votre organisme collecteur.

Dans la déclaration de versement de taxe, désigner le Lycée des Métiers de l'Industrie et de l'Optique Jacques Brel.

N° UAI	Nom et adresse	Montant €	Quota	A	B	FD
0332441Z	Lycée des Métiers de l'Industrie et de l'Optique Jacques Brel 1 rue Jean Lurçat - 33305 - LORMONT			X		

Pour assurer le suivi,  
vous pouvez nous retourner le coupon de promesse de versement ci dessous .

A votre OCTA désignez :

Lycée des Métiers de l'Industrie et de l'Optique Jacques BREL

UAI : 0332441Z

SIRET : 19332441500010

Règlement par Chèque libellé à :

Lycée professionnel Jacques BREL

Règlement par Virement :

Domiciliation : T.P. Bordeaux -T.G.

CodeBanque : 10071

CodeGuichet : 33000

N° de Compte : 00001000848

CléRIB : 43

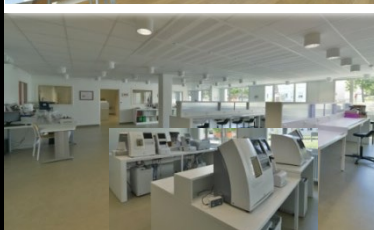
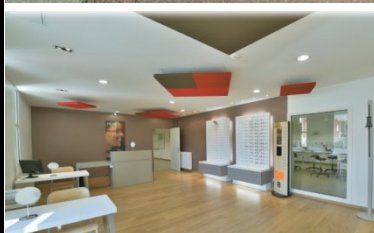

**TAXE d'APPRENTISSAGE**  
0.68 % de la masse salariale brute SS

Fraction régionale 51 %  
Versement au Trésor Public  
Géré par les Conseils Régionaux

Quota 26 %  
Versement aux OCTA\*  
Part obligatoire - Part libre  
Destination des CFA

Hors Quota 23 %  
Financement de la  
formation professionnelle

Versement aux OCTA\*

Barème Unique	Catégorie A	Catégorie B
	Niveaux V, IV, III 65 %	Niveaux II, I 35 %

Diplômes du CAP au BTS

\*OCTA : Organisme Collecteur de Taxe d'Apprentissage



## Coupon de suivi du versement de la Taxe d'apprentissage :

A compléter et à retourner à l'adresse ci-dessous : (insérer directement dans une enveloppe à fenêtre)

### Entreprise :

Raison sociale : \_\_\_\_\_

Adresse : \_\_\_\_\_ Téléphone : \_\_\_\_\_

Ville : \_\_\_\_\_ Code Postal : \_\_\_\_\_

N° SIRET : \_\_\_\_\_ Courriel : \_\_\_\_\_

Montant alloué : \_\_\_\_\_ €

Contact entreprise (facultatif) : \_\_\_\_\_

### Organisme collecteur :

Nom : \_\_\_\_\_

Adresse : \_\_\_\_\_

Ville : \_\_\_\_\_ Code Postal : \_\_\_\_\_

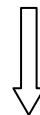

**lycée des Métiers de l'Industrie  
et de l'Optique Jacques Brel**

1 rue Jean Lurçat -  
33305 - LORMONT